Схема размещения планируемой территории в структуре села Пригородка Усманского муниципального района Липецкой области Российской Федерации

Размещение планируемой территории в структуре села

Схема размещения планируемой территории в структуре Усманского муниципального района Липецкой области Российской Федерации

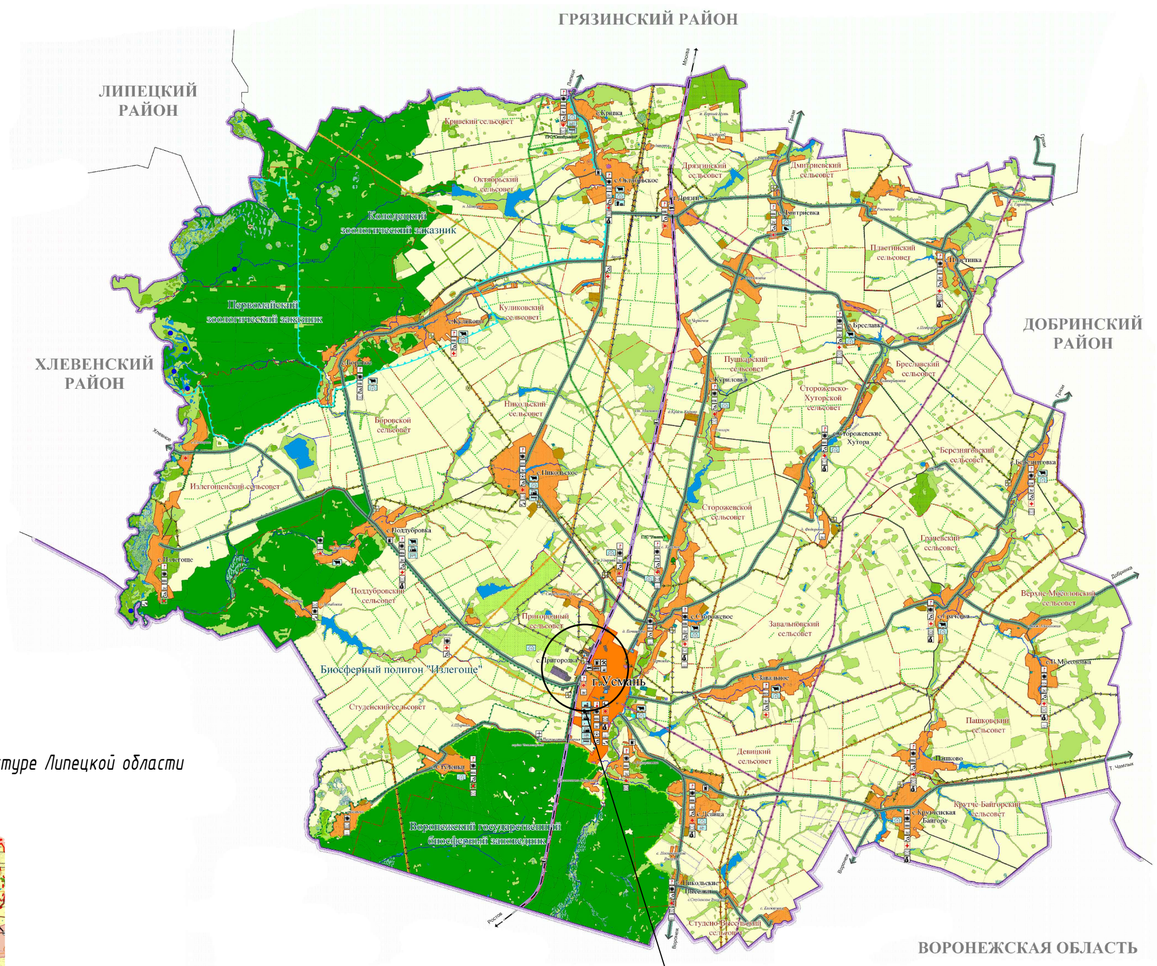

Размещение планируемой территории в структуре района

Схема размещения планируемой территории в стриктуре Липецкой области Российской Федерации

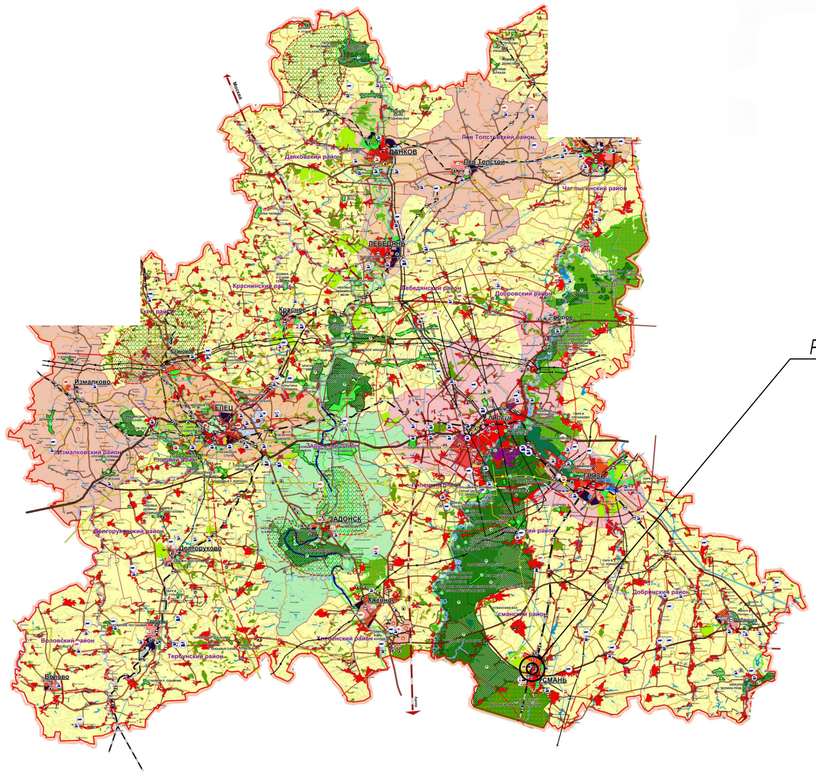

Размещение планируемой территории в структуре области

Изм.	Кол.уч.	Лист	№ док	Подп.	Дата	00160.2017.03-1-ПТ2.ГЧ1
Разраб.		Свитенко				Документация по планировке территории (проект планировки и проект межевания) линейного объекта: "Строительство сети водоотведения и насосной станции коммунально-бытовых стоков (КНС) в селе Пригородка Усманского района Липецкой области" на территории села Пригородка сельского поселения Пригородный сельсовет Усманского муниципального района Липецкой области
Проверил		Пекшев				Проект планировки. Материалы по обоснованию — Стадия: П; Лист: 1; Листов: 1
Н.контр.		Ивашкина				Схема расположения элемента планировочной структуры — Липецкий инженерно-технический центр ООО "ЛИТЦ"
ГИП		Фролов А.И.				

Формат А2

Согласовано

Взам. инв. №

Подп. и дата

Инв. № подл.

Документ разработан ООО «Липецкий инженерно-технический центр». Информация, содержащаяся в документе, может быть раскрыта или передана третьим лицам только по соглашению между разработчиком и заказчиком